

OBVEZNA IZRADA RADIONIČKIH NACRTA  
MJERE UZETI U NARAVI !

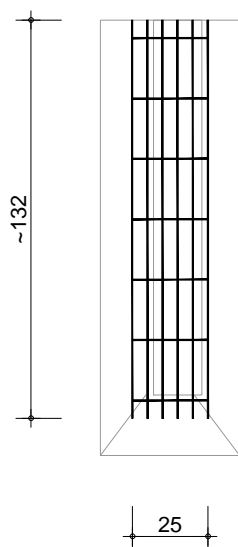

POGLED

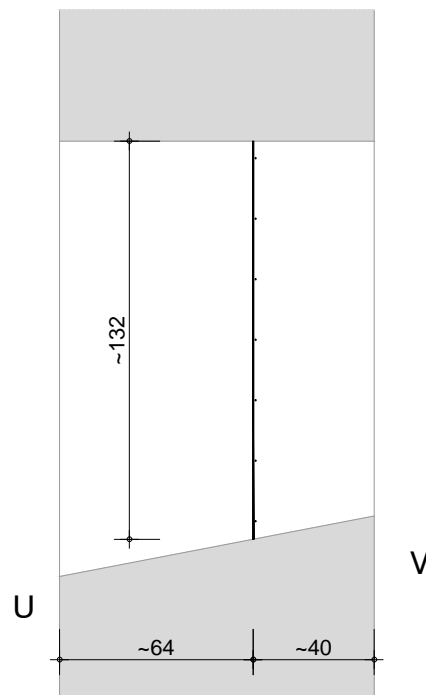

PRESJEK

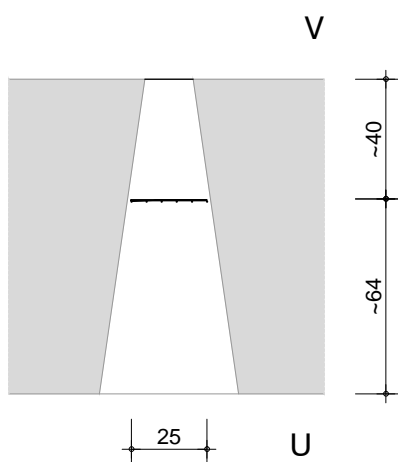

TLOCRT

ST. ④

Izrada, doprema i ugradnja čel. mreže vel.  $25 \times 132$  cm, izrađene od varenih šipki  $\varnothing 4$  mm, sa veličinom oka  $5 \times 20$  cm. Mreža vruće pocinčana i bojana sa svim potrebnim predradnjama, boja grafitno-siva. Montira se na bočne stijenke otvora u kamenom zidu pomoću 4 mala hvatača vijcima sidrenih u zid (malih kopči ili slično, uzorak donijeti projektantu na uvid i odobrenje).

kom. 2 ×

JEDNOSTAVNA MONOFORA - 1. KAT

MJ. 1:25